

TOHATSU OUTBOARD MOTORS

 **PARTS LIST**

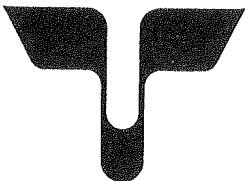

M2.5A2

#90713~

M3.5A2

#91646~

M3.5B2

#23919~

トーハツ株式会社

TOHATSU CORPORATION

OB NO. 002-21040-3

MAR. 1998 MH 3,600

パーツリストのご使用について

1. このパーツリストは、トーハツ船外機を構成している部品を集録したものです。
2. 部品の新設、廃止または、変更が生じた場合は、インフォメーション等にてお知らせ致しますので、その都度、ご訂正ください。
3. アッセンブリまたはキットでの販売部品は、その構成する部品の頭に(*)印をつけて表わしています。
4. 本文中に記載されている記号は次の様になっています。

STD	:スタンダード	G	:ガスアシストマニアルチルト
OPT	:オプション	M	:マニアルチルト
O/S	:オーバーサイズ	F	:バーハンドルタイプ
Ass'y	:アッセンブリ	O	:オートミキシング
AR	:必要に応じて選択	P	:プレジャータイプ
E	:セルスタータタイプ	PTT	:パワートリム&チルト

5. オーダー上の注意

- 1) パーツナンバの4桁目が“B”もしくは“S”記号のものは塗装されています。現在の塗装色はパワーヘッドがブラック (B)、ローユニットがシルバーグレー (S) です。

例示 -1 : パワーヘッド部品

3F3B01001-0

↓

B : ブラック

例示 -2 : ローユニット部品

3F3S61192-0

↓

S : シルバーグレー

- 2) Remark 欄に“UNIQUE”もしくは“N.A.F.N.”と記されている部品がありますが、特に関係ありません。

HOW TO USE THIS PARTS LIST

1. This Parts List lists the component parts of the Tohatsu outboard motors.
2. Please keep the Parts List updated each time when receiving the Service Bulletin describing the addition, abolition and/or change of parts.
3. Given mark in (*) to part number shows assembly or kit part.

4. Marks in this Parts List show:

STD	: Standard	G	: Gas Assist Manual Tilt Type
OPT	: Optional Parts	M	: Manual Tilt Type
O/S	: Over size	F	: Tiller Handle Type
Ass'y	: Assembly	O	: Auto Mixing Type
AR	: As required	P	: Pleasure Type
E	: Electric Starter Type	PTT	: Power Trim & Tilt Type

5. Attention to order

- 1) Please order painted parts in accordance with following. The parts that fourth figure of the parts number is "B" or "S" have painted.

[Example]

POWER HEAD PARTS

3F3B01001-0

↓

B : Black

LOWER UNIT PARTS

3F3S61192-0

↓

S : Silver gray

- 2) You don't care that the "UNIQUE" or the "N.A.F.N." parts written in the Remarks column.

目 次
CONTENTS

Fig. 1	シリンダ・クランクケースアッシー CYLINDER・CRANK CASE ASS'Y	1
Fig. 2	ピストン・クランクシャフト PISTON・CRANK SHAFT	3
Fig. 3	マグネット MAGNETO	5
Fig. 4	リコイルスタータ RECOIL STARTER	7
Fig. 5	キャブレタ CARBURETOR	9
Fig. 6	ドライブシャフトハウジング、ギヤケース・ステアリングハンドル DRIVE SHAFT HOUSING, GEAR CASE & STEERING HANDLE 3.5B2	13
Fig. 7	ギヤケース(ドライブシャフト) GEAR CASE (DRIVE SHAFT)	15 3.5B2
Fig. 8	ギヤケース(プロペラシャフト) GEAR CASE (PROPELLER SHAFT)	17 3.5B2
Fig. 9	シフト SHIFT	19 3.5B2
Fig. 6A	ドライブシャフトハウジング、ギヤケース・ステアリングハンドル DRIVE SHAFT HOUSING, GEAR CASE & STEERING HANDLE 3.5A2/2.5A2	21
Fig. 7A	ドライブシャフト、プロペラ DRIVE SHAFT, PROPELLER	25 3.5A2/2.5A2
Fig. 10	スターンブラケット、スイベルブラケット STERN BRACKET, SWIVEL BRACKET	27
Fig. 11	モータカバー・インテグラルフュエルタンク MOTOR COVER & INTEGRAL FUEL TANK	29
Fig. 12	オプションパーツ&アクセサリ OPTIONAL PARTS & ACCESSORIES	31
Fig. 13	アッセンブリ・キット ASSEMBLY・KIT	27

シリンダ・クランクケースアッシ
Fig. 1 CYLINDER-CRANK CASE ASS'Y

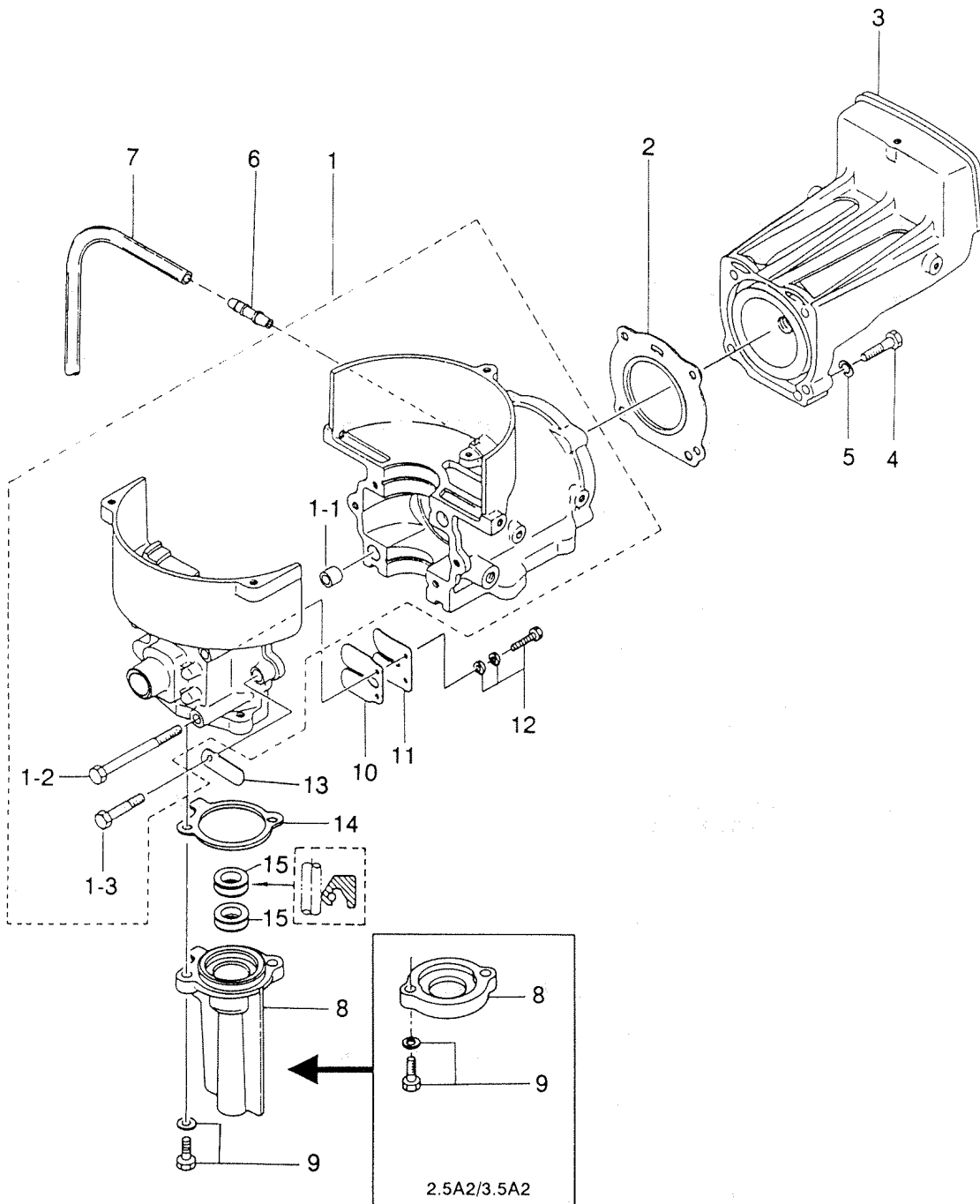
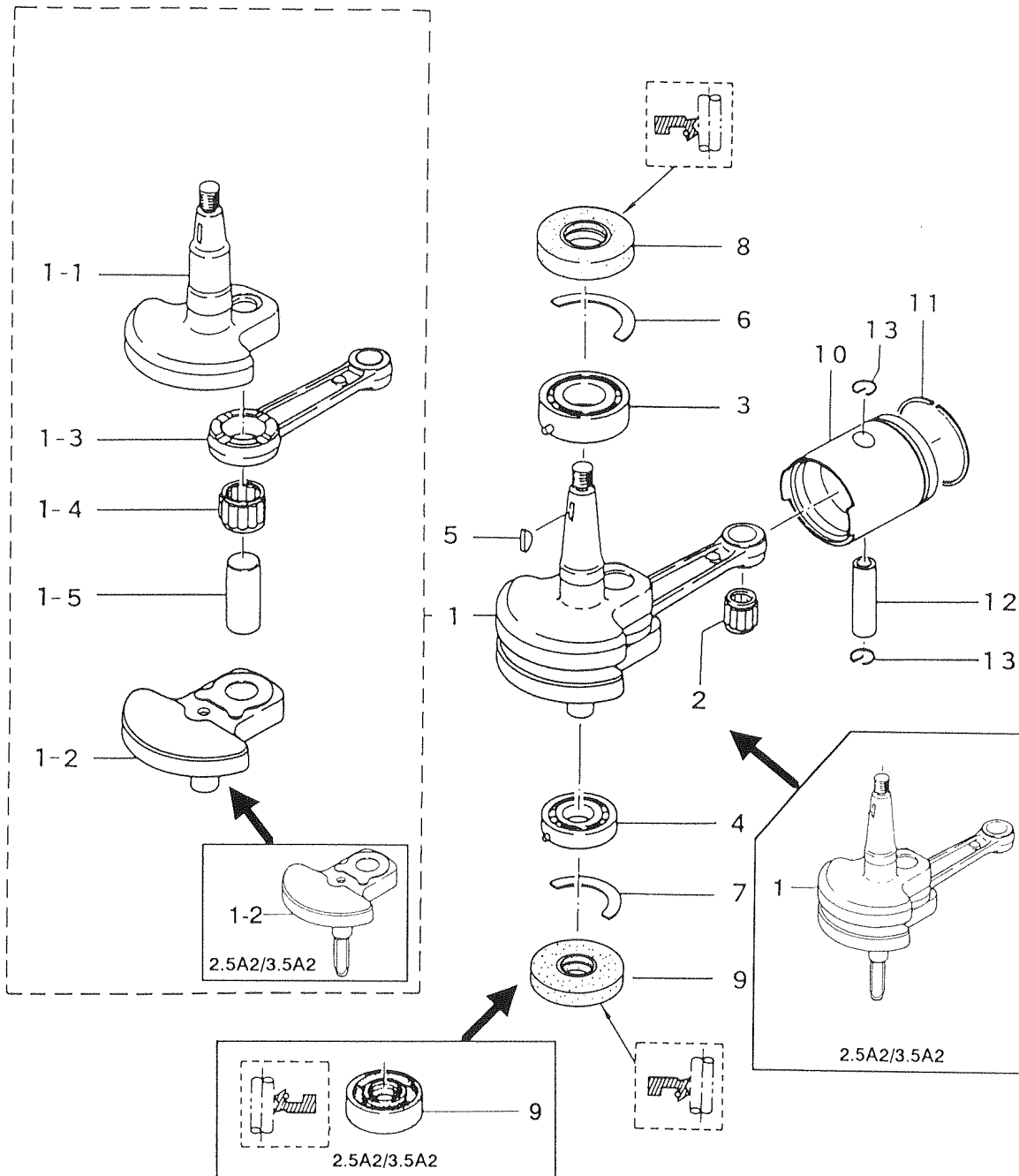

Fig. 2 ピストン・クランクシャフト
PISTON-CRANK SHAFT



(注) クランクシャフトアッシ..... 組立困難。構成部品は原則としてアッシで購入して下さい。

(REMARKS) CRANK SHAFT ASS'Y . . . Very difficult to assemble. The component parts to be purchased as an ASS'Y basically.

見出番号 Ref. No.	部品番号 Part No.	部 品 名 Part Name	個数 Q'ty			備 考 Remarks
			3.5 B2	3.5 A2	2.5 A2	
2-1	3F0-00030-0	クランクシャフトアッシ Crankshaft Ass'y	1	-	-	
	309-00030-0	クランクシャフトアッシ Crankshaft Ass'y	-	1	1	2.5A2 #90713~
2-1-1	309-00031-0	* クランクシャフト A Crankshaft A	1	1	1	2.5A2 #90713~
2-1-2	3F0-00034-0	* クランクシャフト D Crankshaft D	1	-	-	
	309-00034-0	* クランクシャフト D Crankshaft D	-	1	1	
2-1-3	309-00040-0	* コネクティングロッド Connecting Rod	1	1	1	
2-1-4	309-00043-0	* ニードルベアリング、16-22-12 Needle Bearing, 16-22-12	1	1	1	
2-1-5	309-00061-0	* クランクピン Crank Pin	1	1	1	
2-2	309-00042-0	ニードルベアリング、10.5-14-15 Needle Bearing, 10.5-14-15	1	1	1	
2-3	9643-3-6004	ボールベアリング、6004 Ball Bearing, 6004	1	1	1	
2-4	9643-3-6203	ボールベアリング、6203 Ball Bearing, 6203	1	-	-	
	9643-3-6202	ボールベアリング、6202 Ball Bearing, 6202	-	1	1	
2-5	309-00131-0	キー、マグネット Key, Magneto	1	1	1	
2-6	309-00106-0	スラストプレートアッパー Thrust Plate Upper	1	1	1	
2-7	3F0-00107-0	スラストプレートローワ Thrust Plate Lower	1	1	1	
2-8	309-00121-0	オイルシール、20-42-8 Oil Seal, 20-42-8	1	1	1	
2-9	3F0-00122-0	オイルシール、17-40-8 Oil Seal, 17-40-8	1	-	-	
	309-00122-0	オイルシール、15-35-15 Oil Seal, 15-35-15	-	1	1	
2-10	309-00001-0	ピストン(STD) Piston (STD)	1	1	1	
	309-00004-0	ピストン(0.5 O/S) Piston (0.5 O/S)	1	1	1	オプション Option
2-11	302-00011-0	ピストンリング(STD) Piston Ring (STD)	1	1	1	
	302-00014-0	ピストンリング(0.5 O/S) Piston Ring (0.5 O/S)	1	1	1	オプション Option
2-12	309-00021-0	ピストンピン Piston Pin	1	1	1	
2-13	309-00024-1	クリップ、ピストンピン Clip, Piston Pin	2	2	2	

マグネト
Fig. 3 MAGNETO

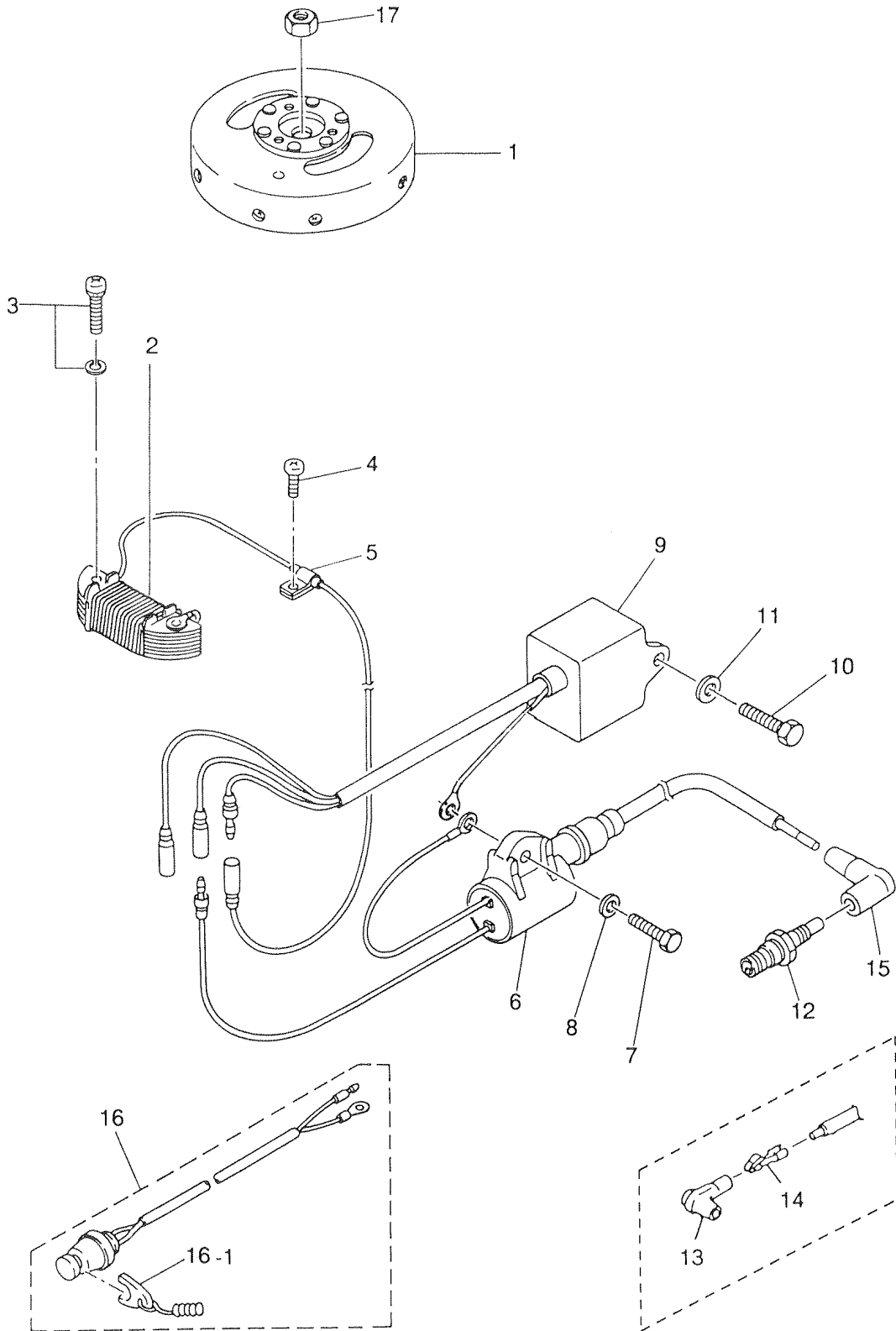

リコイルスタータ
RECOIL STARTER

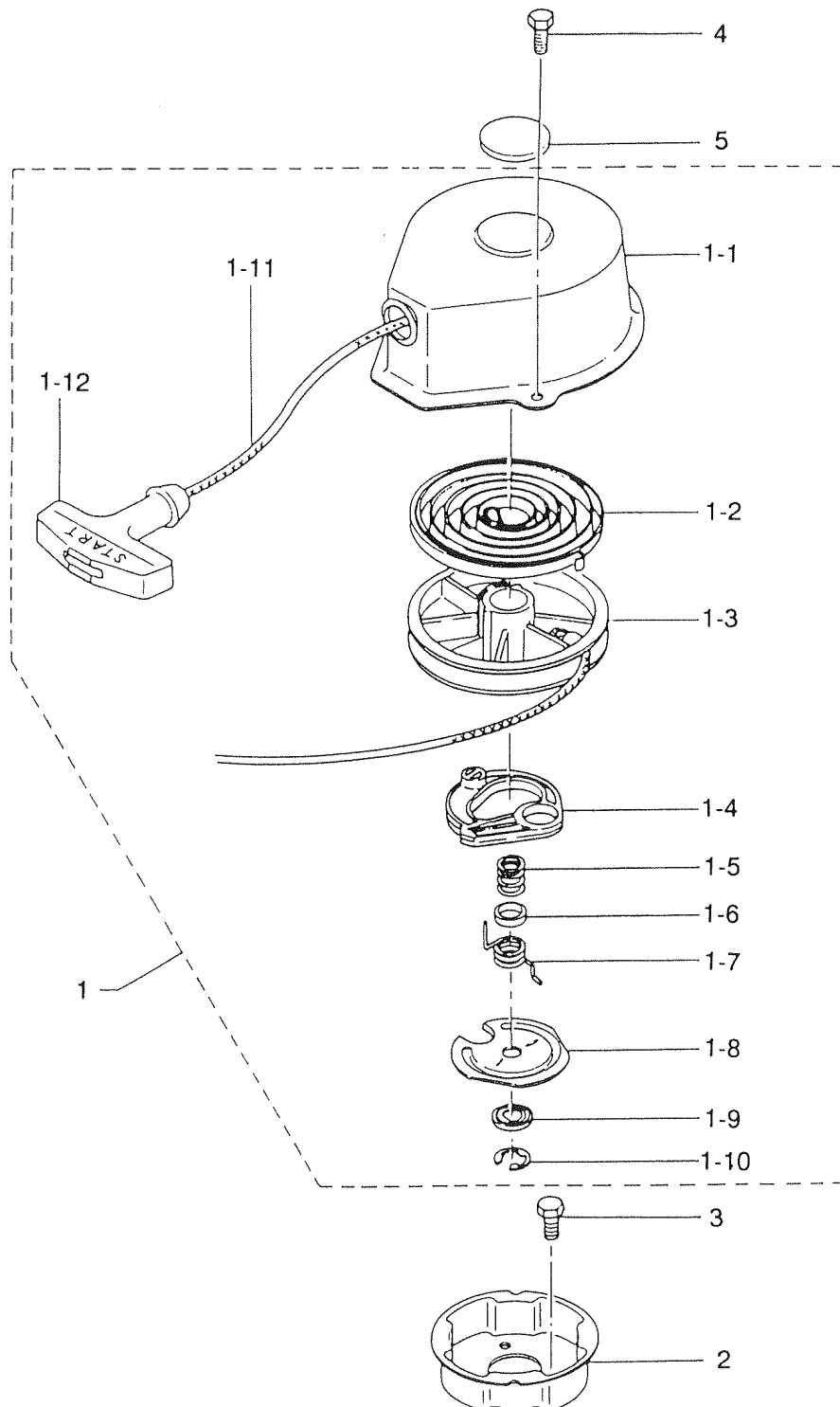

キャブレタ
Fig. 5 CARBURETOR

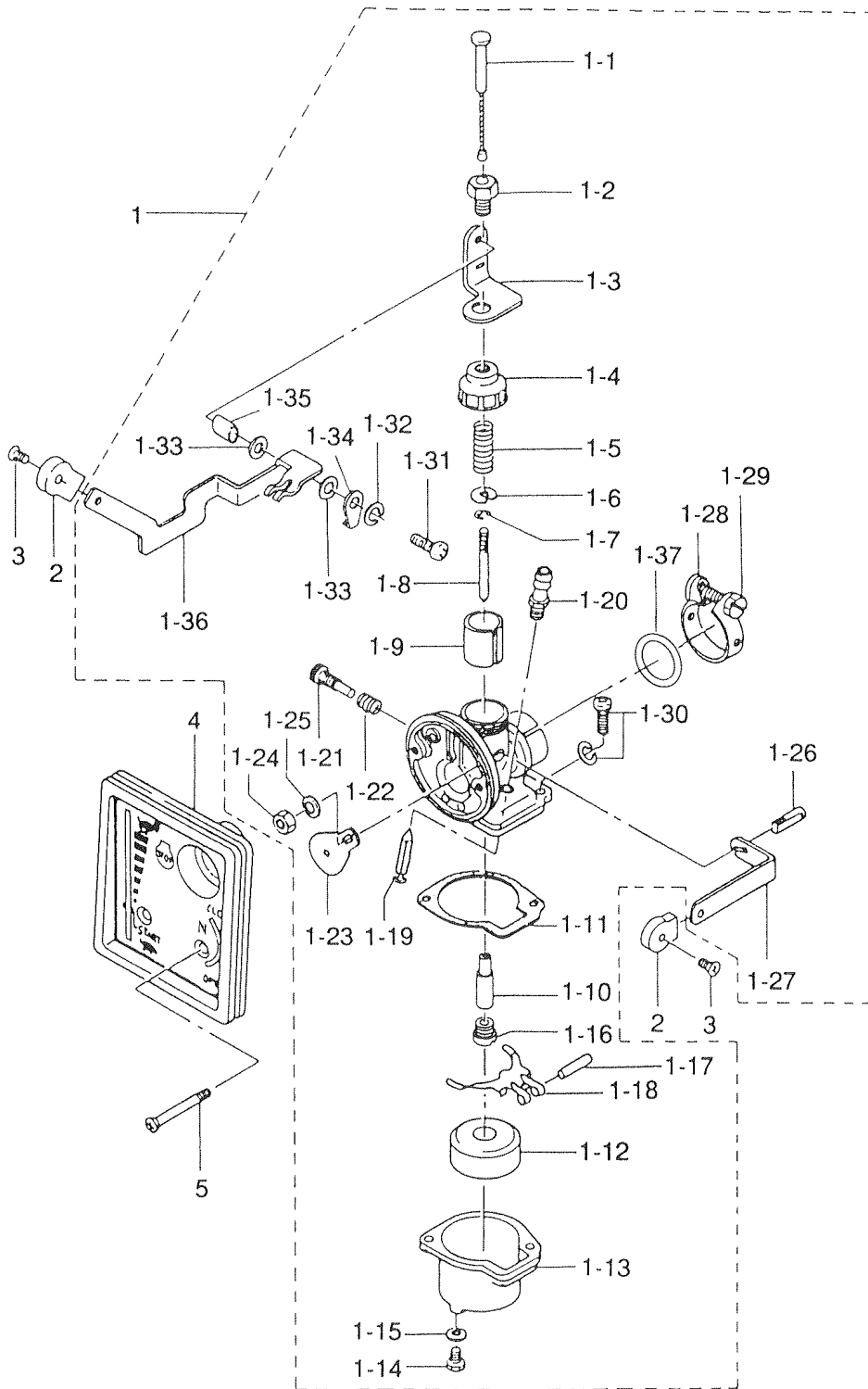

見出番号 Ref. No.	部品番号 Part No.	部 品 名 Part Name	個数 Q'ty			備 考 Remarks
			3.5 B2	3.5 A2	2.5 A2	
5-1	3F0-03100-4	キャブレタアッシ、E5 Carburetor Ass'y, E5	1	1	-	3.5B2 #23919~ 3.5A2 #91646~
	3D5-03100-5	キャブレタアッシ、C6 Carburetor Ass'y, C6	-	-	1	2.5A2 #90713~
5-1-1	309-03170-0	* スロットルワイヤアッシ Throttle Wire Ass'y	1	1	1	
5-1-2	309-03178-0	* ボルト、スロットルレバーホルダ Bolt, Throttle Lever Holder	1	1	1	
5-1-3	309-03173-0	* ホルダ、スロットルレバー Holder, Throttle Lever	1	1	1	
5-1-4	309-03101-0	* キャップ、キャブレタボディ Cap, Carburetor Body	1	1	1	
5-1-5	309-03107-0	* スプリング、スロットルバルブ Spring, Throttle Valve	1	1	1	
5-1-6	309-03108-0	* スプリングレシーバ Spring Receiver	1	1	1	
5-1-7	309-03154-0	* クリップ、ジェットニードル Clip, Jet Needle	1	1	1	
5-1-8	3F0-03153-3	* ジェットニードル Jet Needle	1	1	1	2.5A2, 3.5A2, 3.5B2~
5-1-9	309-03106-1	* スロットルバルブ Throttle Valve	1	1	-	3.5A2, 3.5B2~
	3D5-03106-0	* スロットルバルブ Throttle Valve	-	-	1	2.5A2~
5-1-10	309-03155-2	* ニードルジェット Needle Jet	1	1	1	2.5A2, 3.5A2, 3.5B2~
5-1-11	309-03121-0	* ガasket、フロートチャンバー Gasket, Float Chamber	1	1	1	
5-1-12	309-03125-0	* フロート Float	1	1	1	
5-1-13	309-03120-0	* フロートチャンバー Float Chamber	1	1	1	
5-1-14	309-03192-0	* ドレンスクリュ Drain Screw	1	1	1	
5-1-15	309-03193-0	* ガasket、ドレンスクリュ Gasket, Drain Screw	1	1	1	
5-1-16	309-03151-3	* メインジェット #86 Main Jet #86	1	1	1	2.5A2, 3.5A2, 3.5B2~
5-1-17	309-03126-0	* ピン、フロートヒンジ Pin, Float Hinge	1	1	1	
5-1-18	309-03127-1	* フロートヒンジ Float Hinge	1	1	1	
5-1-19	309-03147-1	* ニードルバルブ Needle Valve	1	1	1	
5-1-20	309-03148-1	* シート、ニードルバルブ Seat, Needle Valve	1	1	1	
5-1-21	309-03156-0	* スローストップスクリュ Slow Stop Screw	1	1	1	
5-1-22	309-03157-0	* スプリング、スローストップスクリュ Spring, Slow Stop Screw	1	1	1	
5-1-23	309-03161-0	* チョークプレート Choke Plate	1	1	1	
5-1-24	332-03104-0	* ナット、チョークプレート Nut, Choke Plate	1	1	1	
5-1-25	941303-0600	* ワッシャ Washer	1	1	1	
5-1-26	309-03163-0	* シャッターボルト Shutter Bolt	1	1	1	
5-1-27	309-03164-0	* シャッターレバー Shutter Lever	1	1	1	

キャブレタ
Fig. 5 CARBURETOR

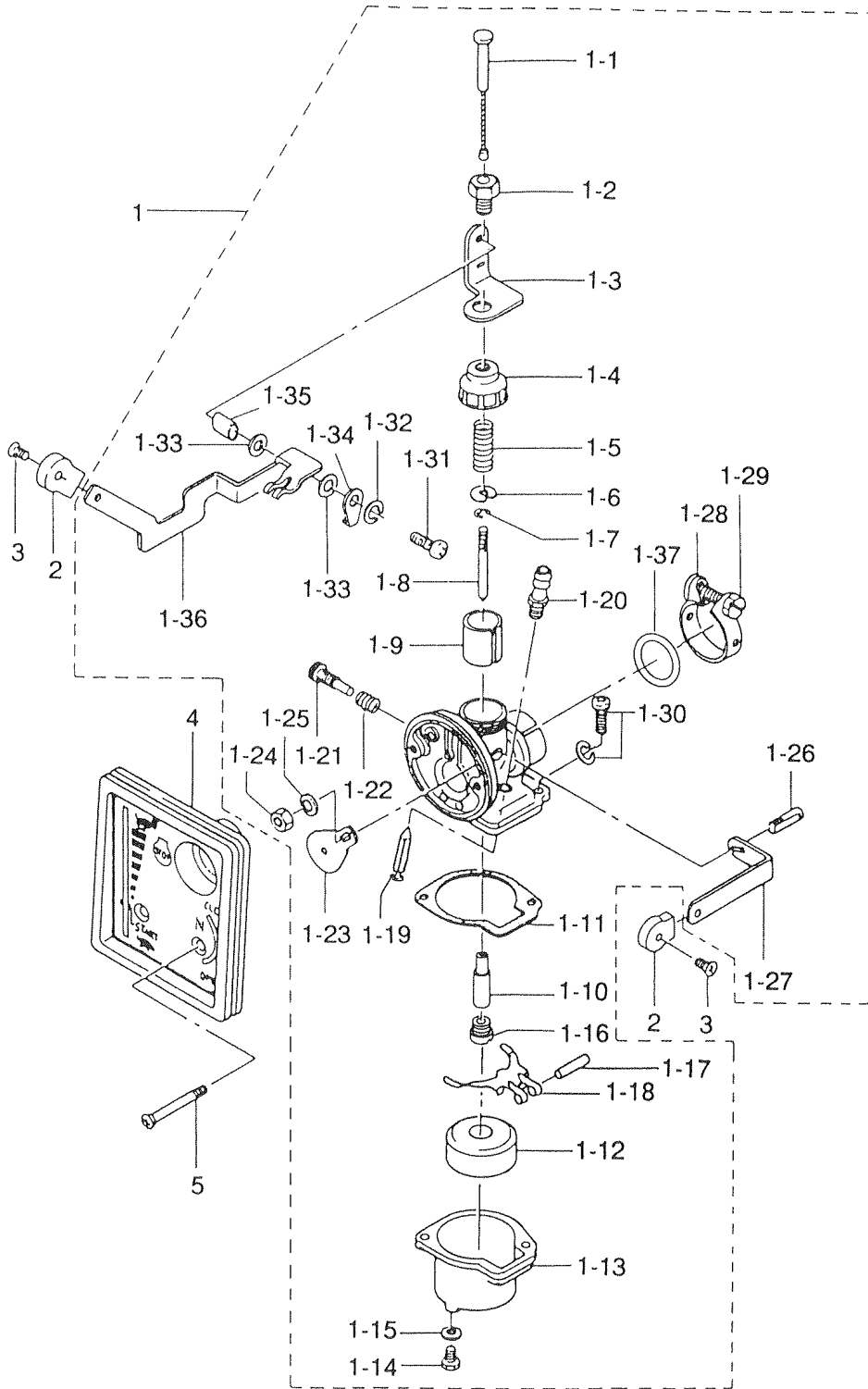

ドライブシャフトハウジング、ギヤケース・ステアリングハンドル
Fig. 6 DRIVE SHAFT HOUSING, GEAR CASE & STEERING HANDLE
 3.5B2

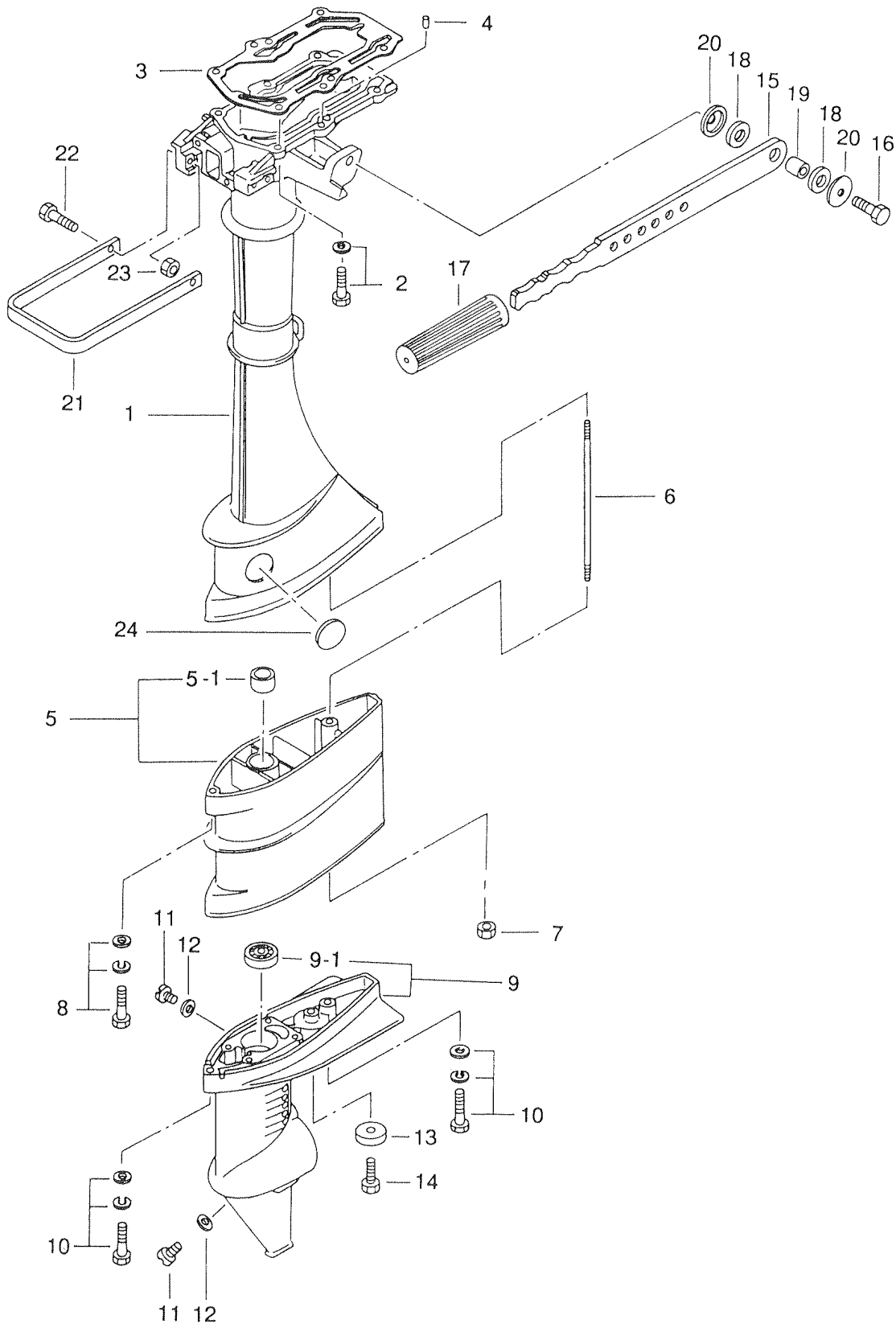

見出番号 Ref. No.	部品番号 Part No.	部 品 名 Part Name	個数 Q'ty			備 考 Remarks
			3.5 B2			
6-1	3F0S61020-1	ドライブシャフトハウジングS Drive Shaft Housing S	1			
6-2	910103-5625	ボルト Bolt	6			
6-3	309-61012-1	ガスケット、ドライブシャフトハウジング Gasket, Drive Shaft Housing	1			
6-4	345-01111-0	ダウエルピン、6-12 Dowel Pin, 6-12	2			
6-5	3F0S61102-1	エクステンションハウジングLアッシ Extension Housing L Ass'y	1			トランサムL用 SG For transom L
6-5-1	369-60003-0	* ブッシング、ドライブシャフト Bushing, Drive Shaft	1			トランサムL用 For transom L
6-6	3F0-61101-0	スタッドボルト Stud Bolt	1			トランサムL用 For transom L
6-7	930103-0600	ナット Nut	1			
6-8	910103-7635	ボルト Bolt	1			
6-9	3F0S60000-1	ギヤケースアッシ Gear Case Ass'y	1			
6-9-1	9601-0-6000	* ボールベアリング、6000 Ball Bearing, 6000	1			
6-10	910103-7635	ボルト Bolt	2			
6-11	332-60005-1	オイルプラグ Oil Plug	2			
6-12	332-60006-0	ガスケット、8.2-15-1 Gasket, 8.2-15-1	2			
6-13	338-60218-2	アノード Anode	1			
6-14	910103-0616	ボルト Bolt	1			
6-15	309S63011-0	ステアリングハンドル Steering Handle	1			
6-16	910103-0830	ボルト Bolt	1			
6-17	309-63012-0	グリップ、ステアリングハンドル Grip, Steering Handle	1			
6-18	309-63024-0	ダンパラバー、ステアリングハンドル Damper Rubber, Steering Handle	2			
6-19	309-63025-0	スペーサ、8.4-12-14.2 Spacer, 8.4-12-14.2	1			
6-20	345-67115-0	ワッシャ Washer	2			
6-21	3F0S67521-0	キャリングハンドル Carrying Handle	1			
6-22	910103-0625	ボルト Bolt	2			
6-23	930103-0600	ナット Nut	2			
6-24	369-61016-0	グロメット、ドライブシャフトハウジング Grommet, Drive Shaft Housing	1			

ギヤケース(ドライブシャフト)
Fig. 7 GEAR CASE (DRIVE SHAFT)
3.5B2

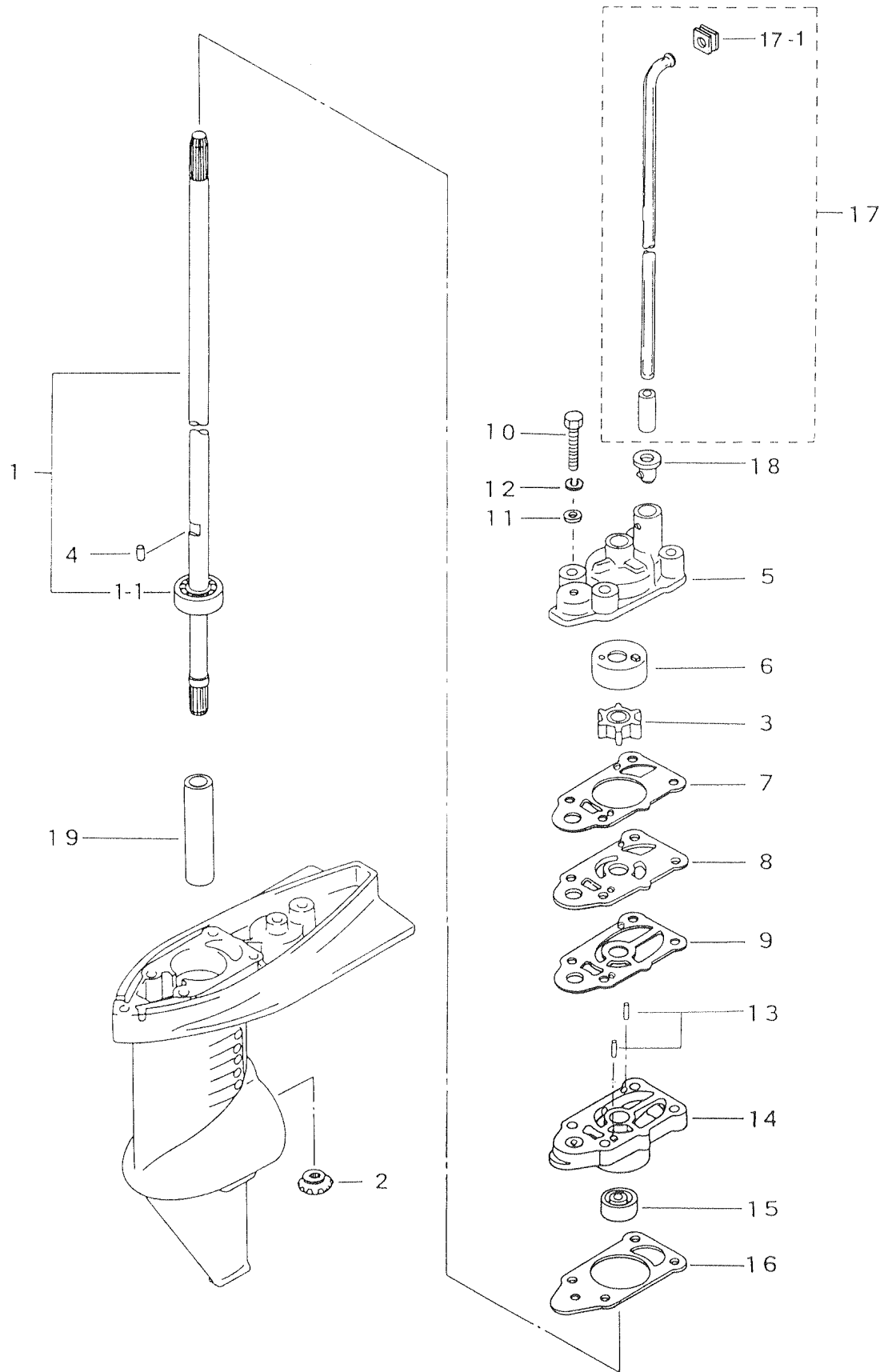

見出番号 Ref. No.	部品番号 Part No.	部 品 名 Part Name	個数 Q'ty		備 考 Remarks
			3.5 B2		
7-1	3F0-64301-0	ドライブシャフトアッシS Drive Shaft Ass'y S	1		トランサムS用 For transom S
	3F0-64302-0	ドライブシャフトアッシL Drive Shaft Ass'y L	1		トランサムL用 For transom L
7-1-1	9601-0-6000	* ベアリング、6000 Bearing, 6000	1		
7-2	369-64020-0	ベベルギヤB Bevel Gear B	1		
7-3	369-65021-1	インペラ、ウォータポンプ Impeller, Water Pump	1		
7-4	369-65022-0	キー、ウォータポンプインペラ Key, Water Pump Impeller	1		
7-5	3F0-65016-0	アッパーポンプケース Upper Pump Case	1		
7-6	3F0-65011-0	ライナ、ポンプケース Liner, Pump Case	1		
7-7	3F0-65018-0	ガスケット、ポンプケース Gasket, Pump Case	1		
7-8	3F0-65025-0	ガイドプレート、ウォータポンプ Guide Plate, Water Pump	1		
7-9	3F0-65029-0	ガスケット、ガイドプレート Gasket, Guide Plate	1		
7-10	916103-0645	ボルト Bolt	4		
7-11	940103-0600	ワッシャ Washer	4		
7-12	941303-0600	スプリングワッシャ Spring Washer	4		
7-13	3B2-65022-0	キー、ポンプインペラ Key, Pump Impeller	2		
7-14	3F0-65040-1	ロウポンプケースアッシ Lower Pump Case Ass'y	1		
7-15	3F0-60223-0	オイルシール、10-22-8 Oil Seal, 10-22-8	1		
7-16	3F0-65020-0	ガスケット、ロウポンプケース Gasket, Lower Pump Case	1		
7-17	3F0-65100-0	ウォータチューブアッシS Water Tube Ass'y S	1		トランサムS用 For transom S
	3F0-65110-0	ウォータチューブアッシL Water Tube Ass'y L	1		トランサムL用 For transom L
7-17-1	309-65031-1	* グロメットアッパ、ウォータチューブ Grommet Upper, Water Tube	1		
7-18	3F0-65032-0	グロメットロウ、ウォータチューブ Grommet Lower, Water Tube	1		
7-19	3F0-64321-0	スペーサ、10.1-15-72 Spacer, 10.1-15-72	1		

ギヤケース (プロペラシャフト)
Fig. 8 GEAR CASE (PROPELLER SHAFT)
3.5B2

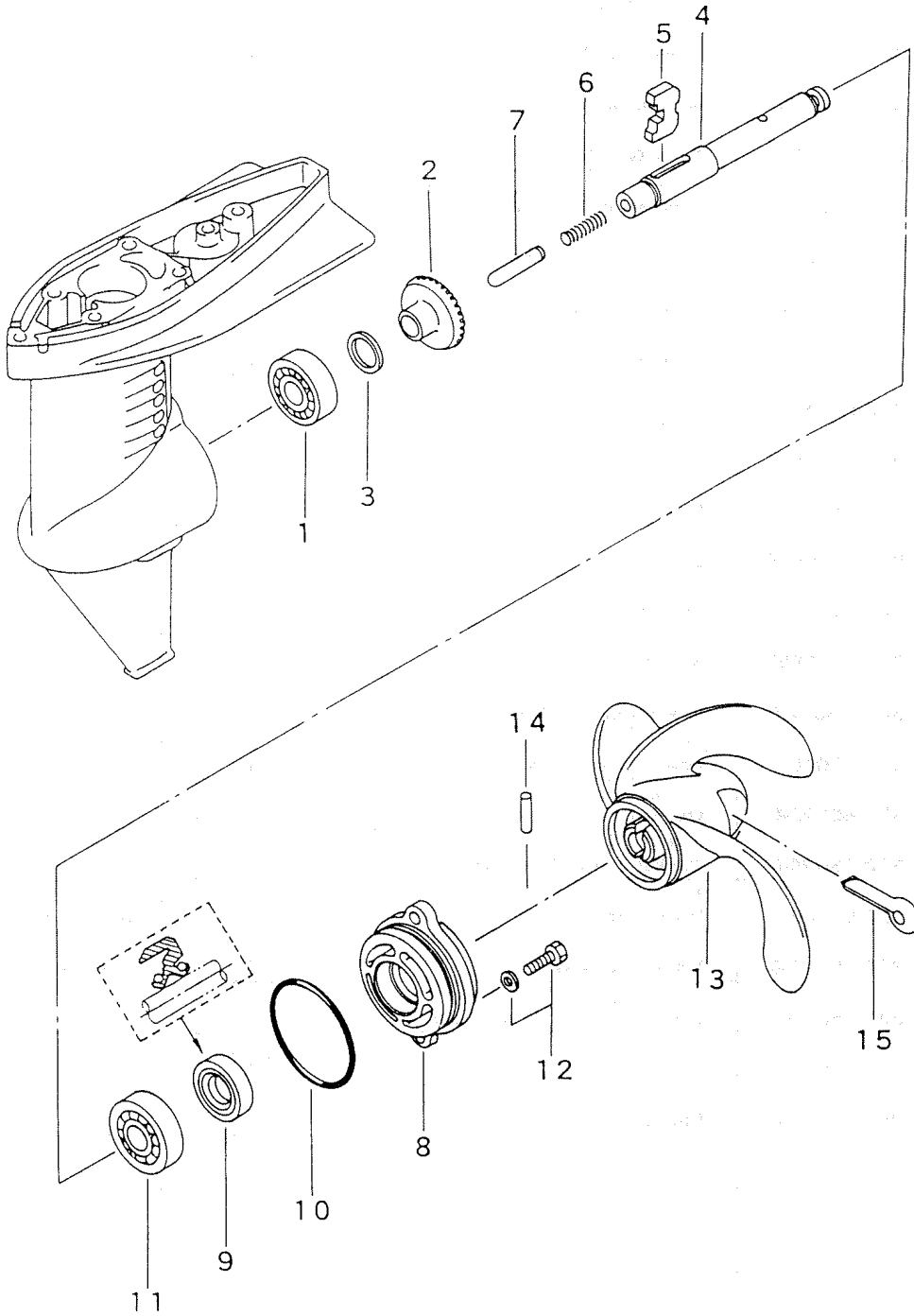

シフト
SHIFT
3.5B2

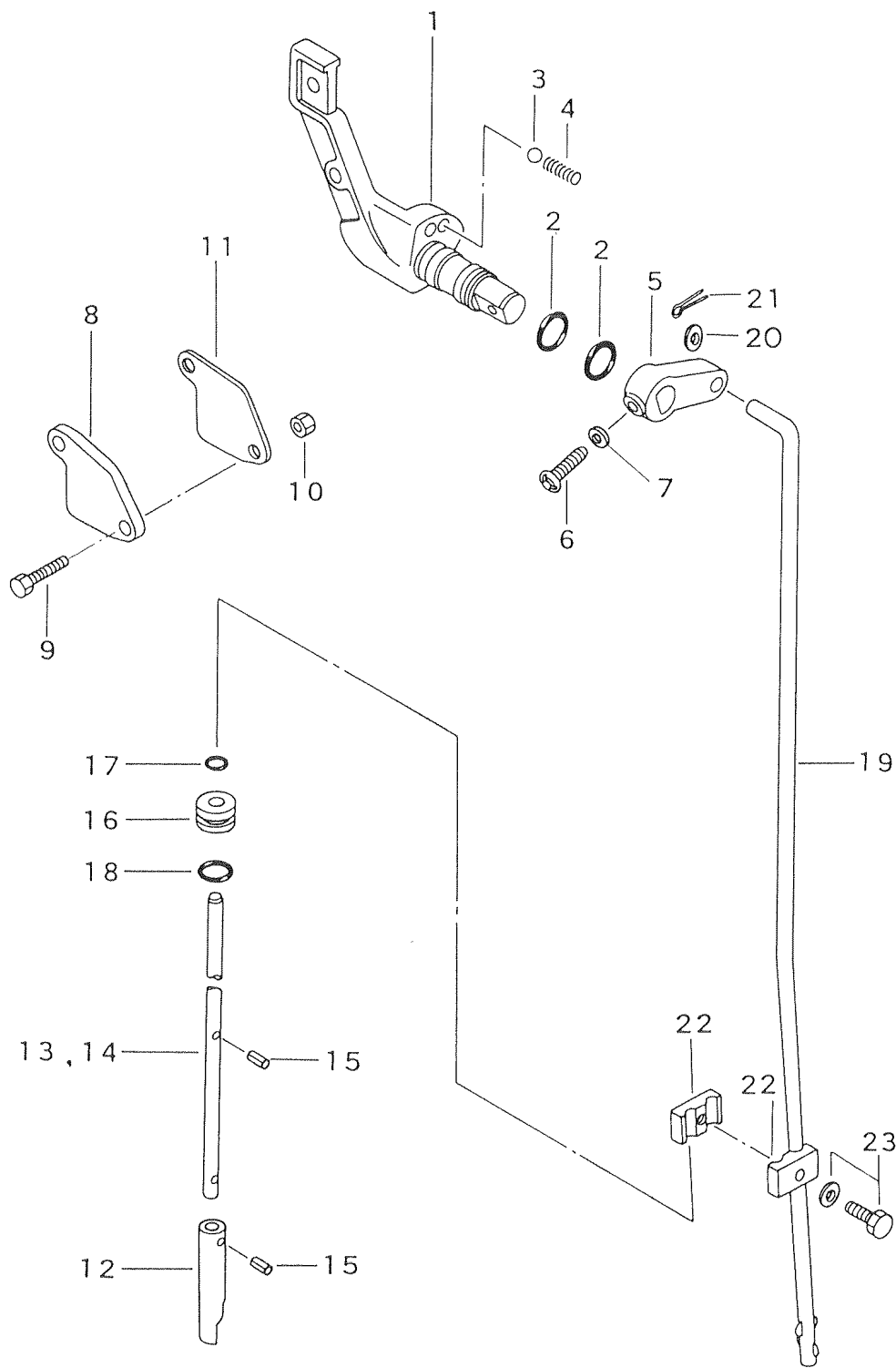

見出番号 Ref. No.	部品番号 Part No.	部 品 名 Part Name	個数 Q'ty			備 考 Remarks
			3.5 B2			
9-1	3F0-66110-0	シフトレバー Shift Lever	1			
9-2	3G9-66136-0	Oリング、2.0 - 10.0 O-Ring, 2.0 - 10.0	2			
9-3	369-66116-0	セラミックボール、7.7 Ceramic Ball, 7.7	1			
9-4	369-66112-1	スプリング、シフトレバーストッパ Spring, Shift Lever Stopper	1			
9-5	3F0-66225-0	シフトロッドレバー Shift Rod Lever	1			
9-6	3F0-66227-0	スクリュ、4 - 20 Screw, 4 - 20	1			
9-7	940103-0400	ワッシャ Washer	1			
9-8	3F0S66228-0	カバー、シフトロッドレバー Cover, Shift Rod Lever	1			
9-9	910103-0616	ボルト Bolt	2			
9-10	930103-0600	ナット Nut	2			
9-11	3F0-66229-1	ガスケット、シフトロッドレバーカバー Gasket, Shift Rod Lever Cover	1			
9-12	3F0-66011-0	クラッチカム Clutch Cam	1			
9-13	3F0-66012-0	カムロッドS Cam Rod S	1			トランサム S用 For transom S
9-14	3F0-66013-0	カムロッドL Cam Rod L	1			トランサム L用 For transom L
9-15	951407-0308	スプリングピン、3 - 8 Spring Pin, 3 - 8	2			
9-16	3F0-66031-0	ブッシング、カムロッド Bushing, Cam Rod	1			
9-17	369-66021-1	Oリング、2.5 - 4.9 O-Ring, 2.5 - 4.9	1			
9-18	301-66023-0	Oリング、2.4 - 9.5 O-Ring, 2.4 - 9.5	1			
9-19	3F0-66214-0	シフトロッド Shift Rod	1			
9-20	940103-0500	ワッシャ Washer	1			
9-21	951503-0212	スプリットピン、2 - 12 Split Pin, 2 - 12	1			
9-22	369-66241-0	ジョイント、シフトロッド Joint, Shift Rod	1 set			
9-23	910103-5616	ボルト Bolt	1			

ドライブシャフトハウジング、ギヤケース・ステアリングハンドル
Fig. 6 DRIVE SHAFT HOUSING, GEAR CASE & STEERING HANDLE
 3.5A2/2.5A2

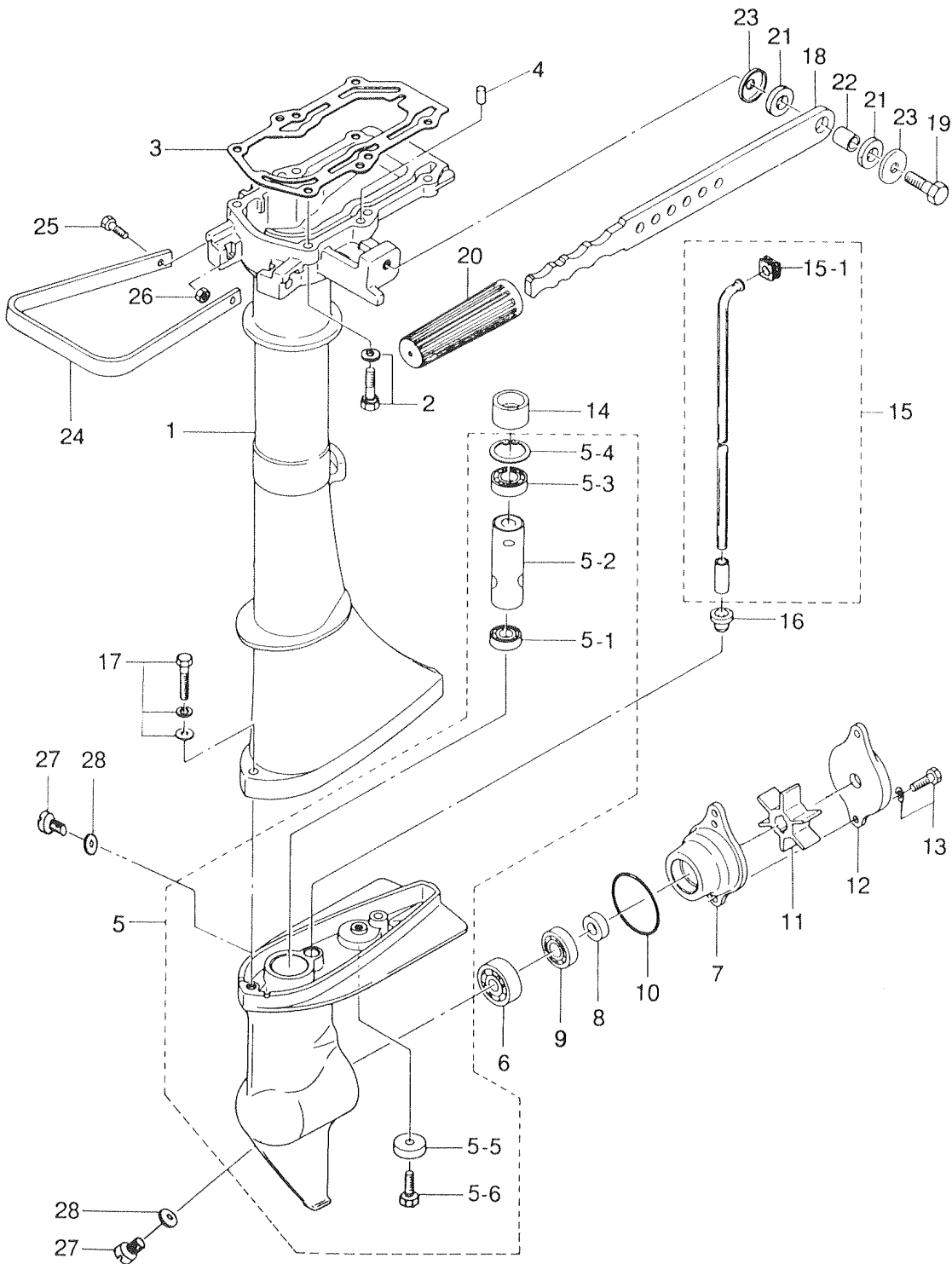

見出番号 Ref. No.	部品番号 Part No.	部 品 名 Part Name	個数 Q'ty			備 考 Remarks
			3.5 A2	2.5 A2		
6-1	309S61020-2	ドライブシャフトハウジングS Drive Shaft Housing S	1	1		
	309S61030-2	ドライブシャフトハウジングL Drive Shaft Housing L	1	1		
6-2	910103-5625	ボルト Bolt	6	6		
6-3	309-61012-1	ガスケット、ドライブシャフトハウジング Gasket, Drive Shaft Housing	1	1		
6-4	345-01111-0	ダウェルピン、6-12 Dowel Pin, 6-12	2	2		
6-5	309S60000-2	ギヤケースアッシ Gear Case Ass'y	1	1		
6-5-1	9601-0-6000	* ベアリング、6000 * Bearing, 6000	1	1		
6-5-2	309-64321-0	* スペーサ、ドライブシャフトベアリング * Spacer, Drive Shaft Bearing	1	1		
6-5-3	9601-0-6001	* ベアリング、6001 * Bearing, 6001	1	1		
6-5-4	945002-2800	* Cリング、D=28 * C-Ring, D=28	1	1		
6-5-5	338-60218-2	* アノード * Anode	1	1		
6-5-6	910103-0616	* ボルト * Bolt	1	1		
6-6	9601-0-6300	ベアリング、6300 Bearing, 6300	1	1		
6-7	309S65010-1	ウォータポンプケース Water Pump Case	1	1		
6-8	309-60111-0	オイルシール、12-24-8 Oil Seal, 12-24-8	1	1		
6-9	9601-0-6001	ベアリング、6001 Bearing, 6001	1	1		
6-10	309-65015-0	Oリング、1.5-47.75 O-Ring, 1.5-47.75	1	1		
6-11	309-65021-1	インペラ、ウォータポンプ Impeller, Water Pump	1	1		
6-12	309S60101-1	ギヤケースヘッド Gear Case Head	1	1		
6-13	910103-5620	ボルト Bolt	2	2		
6-14	309-60223-0	オイルシール、13-28.1-18 Oil Seal, 13-28.1-18	1	1		
6-15	309-65100-0	ウォータチューブアッシS Water Tube Ass'y S	1	1		
	309-65110-0	ウォータチューブアッシL Water Tube Ass'y L	1	1		
6-15-1	309-65031-1	* グロメットアッパ、ウォータチューブ * Grommet Upper, Water Tube	1	1		
6-16	309-65032-0	グロメットロワ、ウォータチューブ Grommet Lower, Water Tube	1	1		
6-17	910103-7630	ボルト Bolt	2	2		
6-18	309S63011-0	ステアリングハンドル Steering Handle	1	1		
6-19	910103-0830	ボルト Bolt	1	1		
6-20	309-63012-0	グリップ、ステアリングハンドル Grip, Steering Handle	1	1		
6-21	309-63024-0	ダンパラバ、ステアリングハンドル Damper Rubber, Steering Handle	2	2		

ドライブシャフト、プロペラ
DRIVE SHAFT, PROPELLER
3.5A2/2.5A2

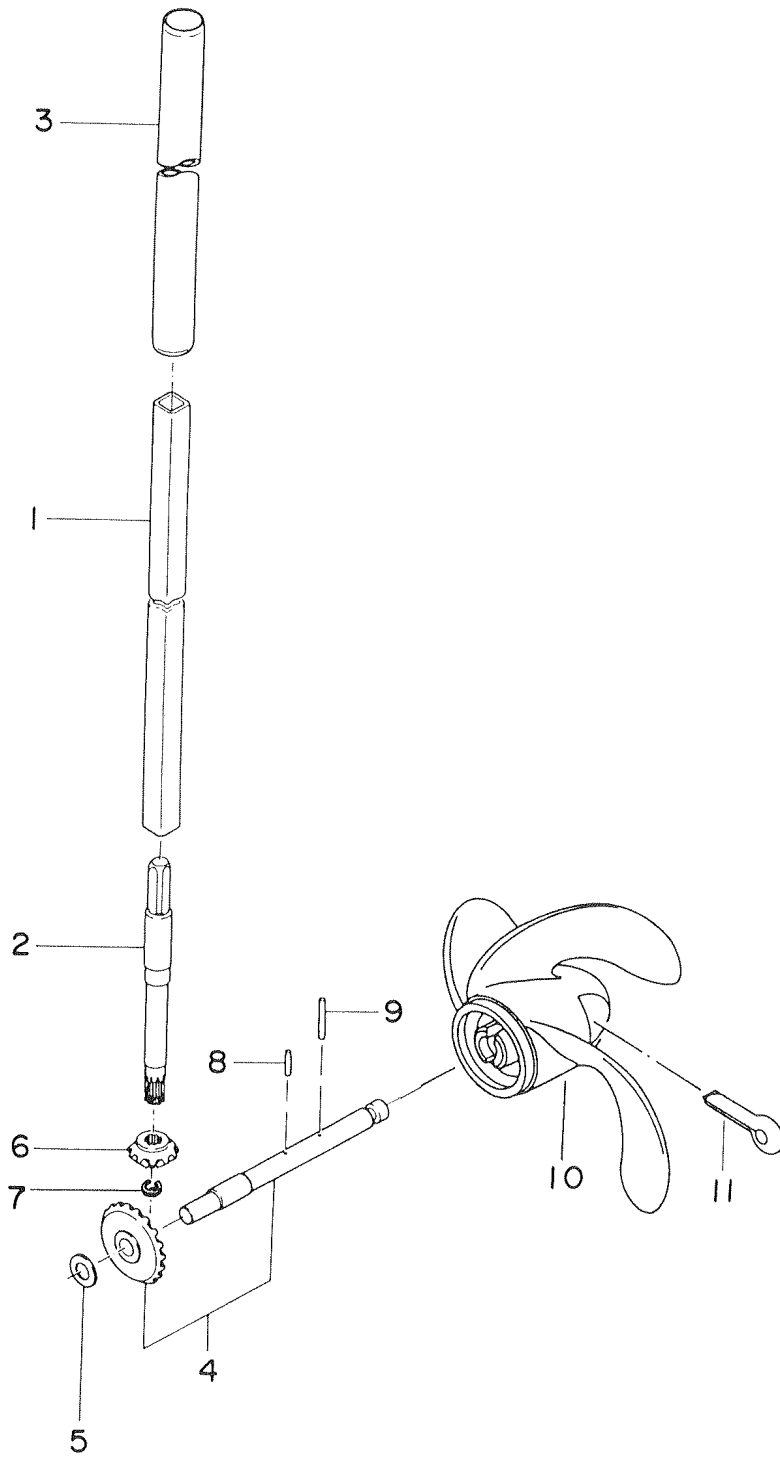

スターンブラケット、スイベルブラケット
Fig. 10 STERN BRACKET, SWIVEL BRACKET

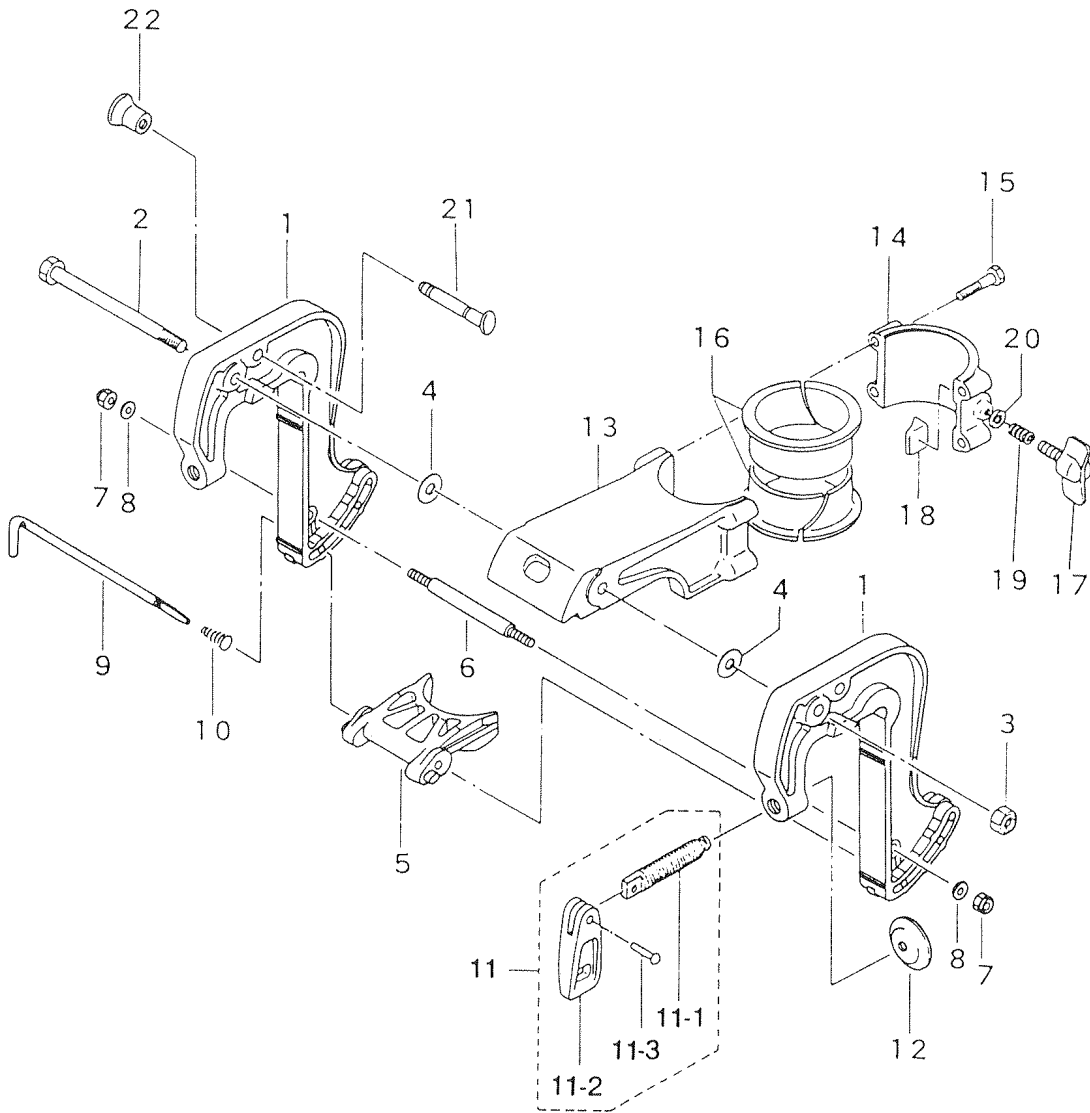

見出番号 Ref. No.	部品番号 Part No.	部 品 名 Part Name	個数 Q'ty			備 考 Remarks
			3.5 B2	3.5 A2	2.5 A2	
10-1	309S62111-4	スターンブラケット Stern Bracket	2	2	2	
10-2	309-62115-1	ボルト、8-122 Bolt, 8-122	1	1	1	
10-3	930446-0800	ナイロンナット、8P1.25 Nylon Nut, 8P1.25	1	1	1	
10-4	307-62116-0	ワッシャ、8.5-28-1 Washer, 8.5-28-1	2	2	2	
10-5	309-62212-2	スラストサポータ Thrust Supporter	1	1	1	
10-6	309-62118-0	ディスタンスピース、ブラケット Distance Piece, Bracket	1	1	1	
10-7	930103-0600	ナット Nut	2	2	2	
10-8	941303-0600	スプリングワッシャ Spring Washer	2	2	2	
10-9	309-62121-0	スラストロッド Thrust Rod	1	1	1	
10-10	309-62122-0	スプリング、スラストロッド Spring, Thrust Rod	1	1	1	
10-11	369S62100-0	クランプスクリュアッシ Clamp Screw Ass'y	2	2	2	
10-11-1	369-62103-0	* クランプスクリュ Clamp Screw	2	2	2	
10-11-2	307S62102-1	* ハンドル、クランプスクリュ Handle, Clamp Screw	2	2	2	
10-11-3	3C8-62104-0	* リベット、3-22 Rivet, 3-22	2	2	2	
10-12	332-62101-0	パッド、クランプスクリュ Pad, Clamp Screw	2	2	2	
10-13	309S62391-1	スイベルブラケットA Swivel Bracket A	1	1	1	
10-14	309S62392-1	スイベルブラケットB Swivel Bracket B	1	1	1	
10-15	910103-0630	ボルト Bolt	4	4	4	
10-16	309-62321-1	ピボットブッシング Pivot Bushing	2	2	2	
10-17	309S62442-1	スクリュ、フリクションプレート Screw, Friction Plate	1	1	1	
10-18	309-62441-2	フリクションピース Friction Piece	1	1	1	
10-19	309-62446-0	スプリング、ステアリングフリクション Spring, Steering Friction	1	1	1	
10-20	940103-0600	ワッシャ Washer	1	1	1	
10-21	309-62464-0	チルトストッパ Tilt Stopper	1	1	1	
10-22	309-62463-0	ノブ、チルトストッパ Knob, Tilt Stopper	1	1	1	

見出番号 Ref. No.	部品番号 Part No.	部 品 名 Part Name	個数 Q'ty			備 考 Remarks
			3.5 B2	3.5 A2	2.5 A2	
11-1	309S67004-5	モータカバー、レフト(デカル付) Motor Cover, Left (w/Decal)	1	1	-	UNIQUE
	314S67004-5	モータカバー、レフト(デカル付) Motor Cover, Left (w/Decal)	-	-	1	UNIQUE
11-2	3F0S67003-5	モータカバー、ライト(デカル付) Motor Cover, Right (w/Decal)	1	1	-	UNIQUE
	314S67003-5	モータカバー、ライト(デカル付) Motor Cover, Right (w/Decal)	-	-	1	UNIQUE
11-3	921503-0612	スクリュ Screw	6	6	6	
11-4	309-67006-0	セットプレート、モータカバー Set Plate, Motor Cover	4	4	4	
11-5	309-67007-0	ナット、モータカバーセットプレート Nut, Motor Cover Set Plate	8	8	8	
11-6	921603-0510	スクリュ Screw	8	8	8	
11-7	307-67005-0	グロメット、プラグキャップカバー Grommet, Plug Cap Cover	2	2	2	
11-8	309S06927-1	カバー、プラグキャップ Cover, Plug Cap	1	1	1	SG
11-9	309-70010-1	フェルタンク Fuel Tank	1	1	1	
11-10	309-70020-1	フェルタンクキャップアッシ Fuel Tank Cap Ass'y	1	1	1	
11-10-1	309-70021-3	* ガスケット、フェルタンクキャップ Gasket, Fuel Tank Cap	1	1	1	
11-11	309-70036-0	ジールラバー、フェルタンク Seal Rubber, Fuel Tank	1	1	1	
11-12	309-70015-0	スペーサ、7.2-10-6 Spacer, 7.2-10-6	2	2	2	
11-13	910421-0620	ボルト Bolt	2	2	2	
11-14	941322-0600	スプリングワッシャ Spring Washer	2	2	2	
11-15	309-70016-0	ワッシャ、6.5-16-2 Washer, 6.5-16-2	2	2	2	
11-16	309-70011-0	フェルコック Fuel Cock	1	1	1	
11-17	9810-5-0250	フェルパイプ Fuel Pipe	1	1	1	
11-18	338-02215-0	クリップ Clip	2	2	2	
11-19	309-72100-0	ツールアッシ Tool Ass'y	1	1	1	
11-20	312-72201-0	ロープ Rope	1	1	1	

オプションパーツ & アクセサリー
Fig. 12 OPTIONAL PARTS & ACCESSORIES

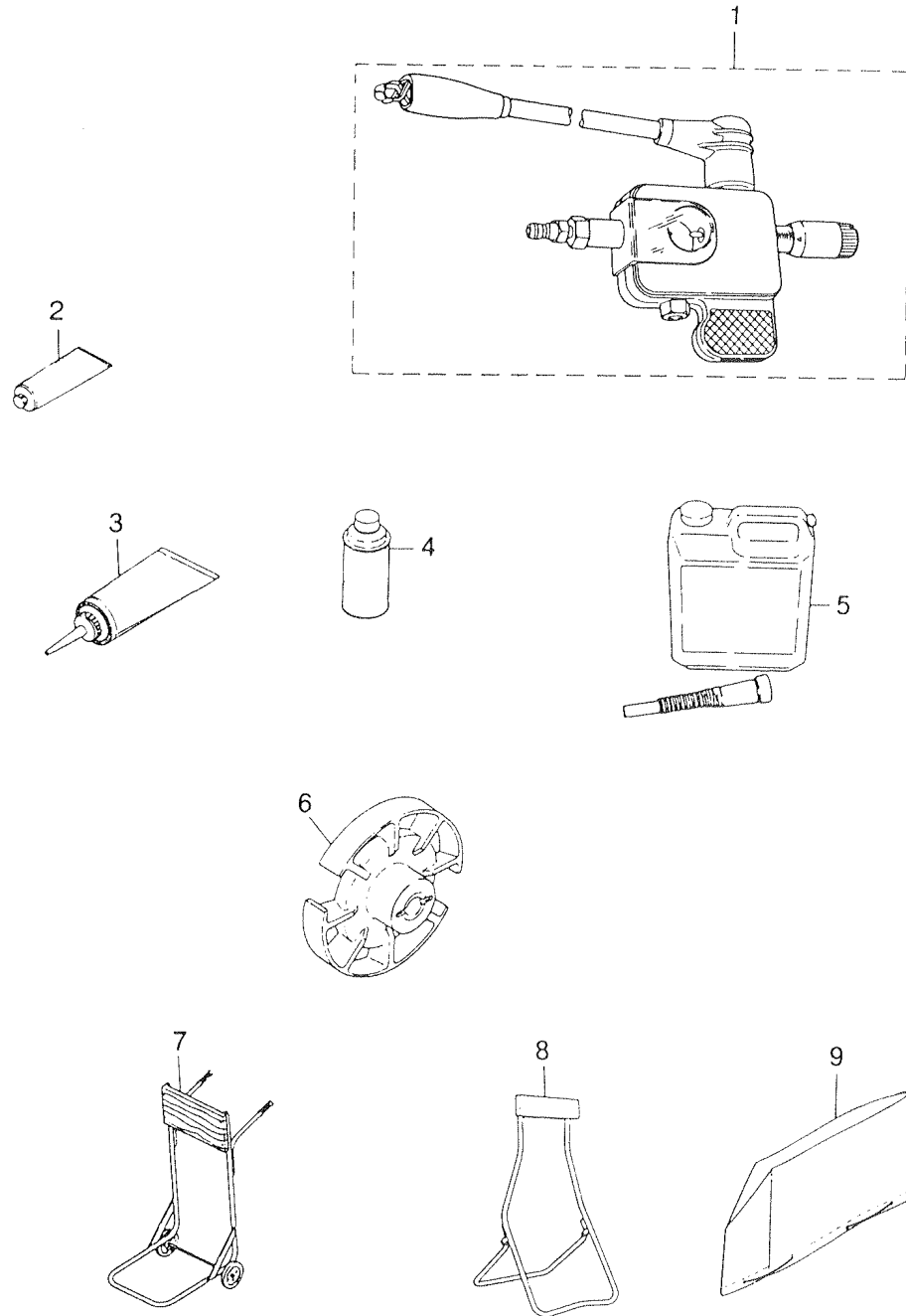

アッセンブリ、キット
Fig. 13 ASSEMBLY, KIT

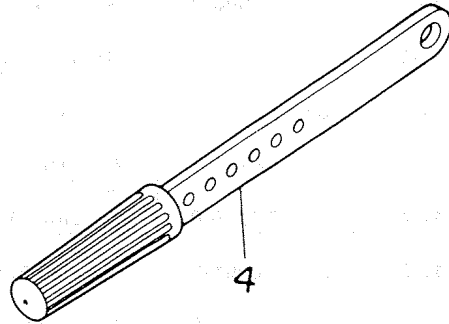
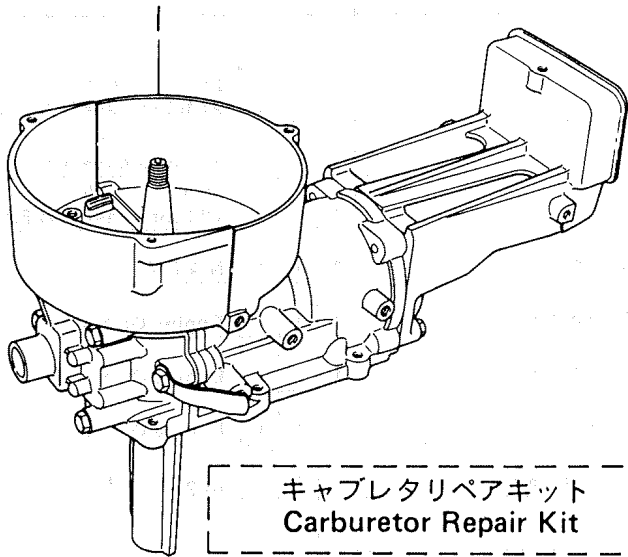

キャブレタリペアキット
Carburetor Repair Kit — 2

パワーヘッドガスケットセット
Power Head Gasket Set — 3

ウォーターポンプリペアキット
Water Pump Repair Kit — 6

ロウユニットガスケットセット
Lower Unit Gasket Set — 7

デカルセット
Decal Set — 9

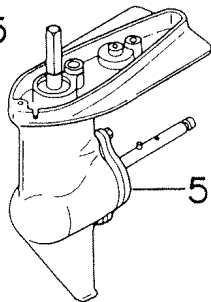
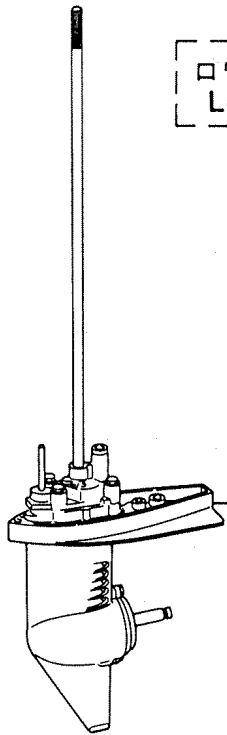
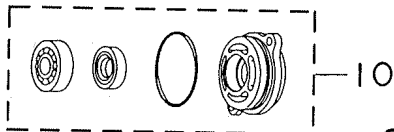

2.5A2/3.5A2

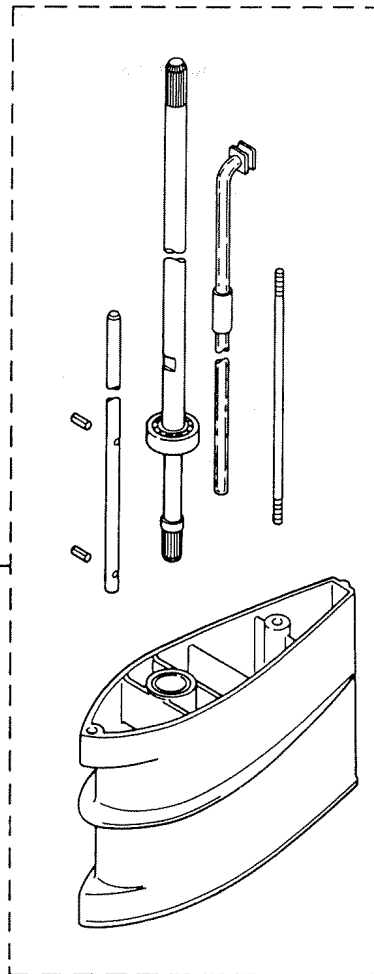

見出番号 Ref. No.	部品番号 Part No.	部 品 名 Part Name	個数 Q'ty			備 考 Remarks
			3.5 B2	3.5 A2	2.5 A2	
13-1	3FOB87100-0	* エンジンショートブロック Engine Short Block	1	—	—	Incl. D-S-Housing Gasket & Spark plug
	309B87100-2	エンジンショートブロック Engine Short Block	—	1	1	Incl. D-S-Housing Gasket & Spark plug
13-2	3F0-87122-2	キャブレタリペアキット Caburetor Repair Kit	1 set	1 set	1 set	
	309-03154-0	* クリップ、ジェットニードル Clip, Jet Needle	1	1	1	
	3F0-03153-3	* ジェットニードル Jet Needle	1	1	1	
	309-03121-0	* ガasket、フロートチャンバー Gasket, Float Chamber	1	1	1	
	309-03125-0	* フロート Float	1	1	1	
	309-03193-0	* ガasket、ドレンスクリュ Gasket, Drain Screw	1	1	1	
	309-03126-0	* ピン、フロートヒンジ Pin, Float Hinge	1	1	1	
	309-03127-1	* フロートヒンジ Float Hinge	1	1	1	
	309-03147-1	* ニードルバルブ Needle Valve	1	1	1	
	309-03148-1	* シート、ニードルバルブ Seat, Needle Valve	1	1	1	
	309-03156-0	* スローストップスクリュ Slow Stop Screw	1	1	1	
	921532-6410	* スクリュ Screw	2	2	2	
	309-03116-2	* Oリング、2.4 - 15.7 O-Ring, 2.4 - 15.7	1	1	1	
13-3	3F0-87121-0	パワーヘッドガasketセット Power Head Gasket Set	1 set	—	—	
	309-87121-1	パワーヘッドガasketセット Power Head Gasket Set	—	1 set	1 set	
	309-01005-1	* ガasket、シリンダヘッド Gasket, Cylinder Head	1	1	1	
	3F0-01214-0	* ガasket、クランクケースヘッド Gasket, Crank Case Head	1	—	—	
	3F0-01215-0	* オイルシール、10.1 - 20 - 7 Oil Seal, 10.1 - 20 - 7	2	—	—	
	309-00121-0	* オイルシール、20 - 42 - 8 Oil Seal, 20 - 42 - 8	1	1	1	
	3F0-00122-0	* オイルシール、17 - 40 - 8 Oil Seal, 17 - 40 - 8	1	—	—	
	309-00122-0	* オイルシール、15 - 35 - 15 Oil Seal, 15 - 35 - 15	—	1	1	
	309-61012-1	* ガasket、ドライブシャフトハウジング Gasket, Drive Shaft Housing	1	1	1	
13-4	309S63010-0	ハンドルアッシ Handle Ass'y	1	1	1	
13-5	3F0S87301-1	ロウユニットアッシS Lower Unit Ass'y S	1	—	—	トランサムS用 For transom S

見出番号 Ref. No.	部品番号 Part No.	部 品 名 Part Name	個数 Q'ty			備 考 Remarks
			3.5 B2	3.5 A2	2.5 A2	
13-5	3F0S87302-1	ロウユニットアッシL Lower Unit Ass'y L	1	-	-	トランサムL用 For transom L
13-5	309S87301-1	ロウユニットアッシ Lower Unit Ass'y	-	1	1	
13-6	3F0-87322-0	ウォーターポンプリペアキット Water Pump Repair Kit	1 set	-	-	
	369-65021-1	* インペラ、ウォーターポンプ Impeller, Water Pump	1	-	-	
	369-65022-0	* キー、ウォーターポンプインペラ Key, Water Pump Impeller	1	-	-	
	3F0-65011-0	* ライナ、ポンプケース Liner, Pump Case	1	-	-	
	3F0-65018-0	* ガasket、ポンプケース Gasket, Pump Case	1	-	-	
	3F0-65025-0	* ガイドプレート、ウォーターポンプ Guide Plate, Water Pump	1	-	-	
	3F0-65029-0	* ガasket、ガイドプレート Gasket, Guide Plate	1	-	-	
	916103-0645	* ボルト Bolt	4	-	-	
	940103-0600	* ワッシャ Washer	4	-	-	
13-7	3F0-87321-0	ロウユニットガasketセット Lower Unit Gasket Set	1 set	-	-	
	309-87321-0	ロウユニットガasketセット Lower Unit Gasket Set	-	1 set	1 set	
13-8	3F0S87312-1	エクステンションハウジングキットL Extension Housing Kit L	1 set	-	-	トランサムL用 For transom L
13-9	3F0S87801-5	デカルセット Decal Set	1	-	-	UNIQUE
	309S87801-5	デカルセット Decal Set	-	1	-	UNIQUE
	314S87801-5	デカルセット Decal Set	-	-	1	UNIQUE
13-10	3F0S87323-1	プロペラシャフトハウジングアッシ Propeller Shaft Housing Ass'y	1	-	-	