



Fiche de prise de cotes

Ancienne Grand-voile

Compléter et retourner à cotes@sailonet.com

N° de commande : Date :

Coupe: Horizontale (Dacron)
 Triradiale (Laminé) >Tissu DCX : Blanc Gris
Standard (classique 4 lattes) Entièrement lattée (Fullbatten)

Type de bateau : mention obligatoire

Port : Emplacement :

Nom : Prénom :

Tel :

Grand-voile : à ralingue à coulisseau pour artimon sur rail

Nbre de ris : 0 1 2 3

Ris automatiques : Non Oui *Si oui, détails à renseigner plus bas*

Programme de navigation: Croisière côtière Croisière hauturière
 Régate Course croisière

Commentaires

- # 1 - Plier la voile en 2 sur la chute (l'avant têtère sur le point d'écoute)
- 2 - Faire une marque à mi-chute
- # 3 - Replier le 1/4 supérieur sur la marque à mi chute
- 4 - Faire une marque à 1/4 chute

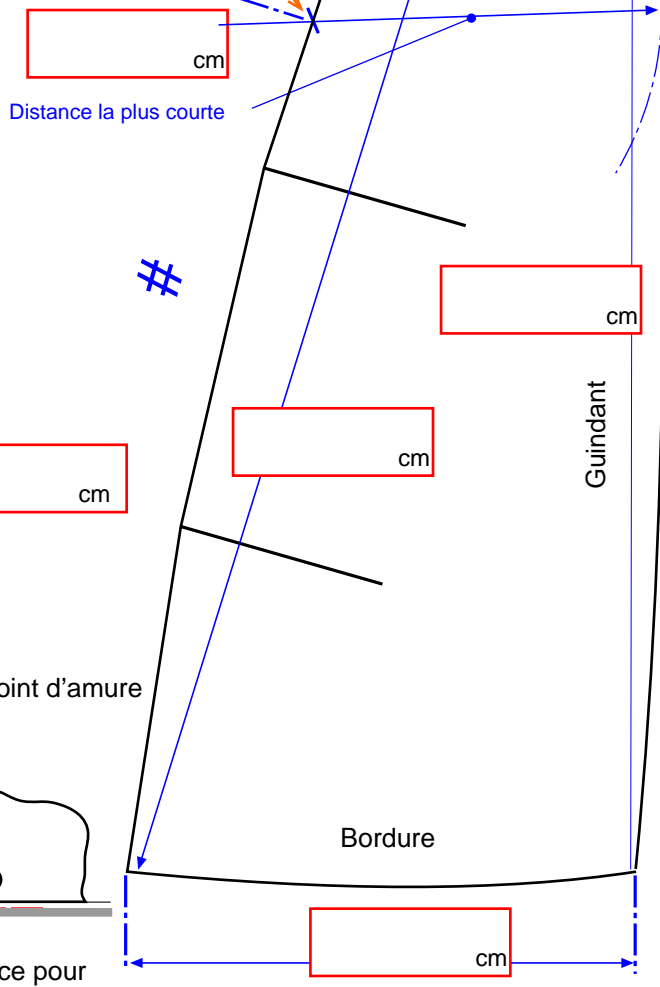
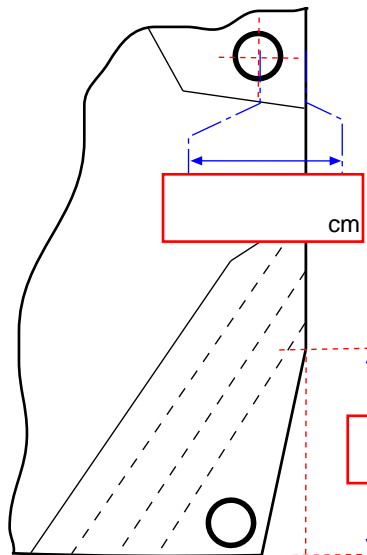
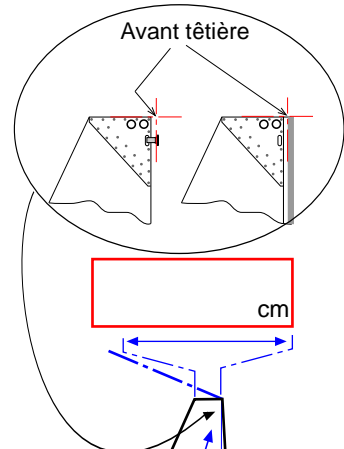

Guindant :

Type de coulisseaux

ou diamètre ralingue

Bordure :

Coulisseau de bome

ou diamètre ralingue

Infos ris automatiques

Marque de la bome :
Référence des embouts de bome

Avant : Arrière :

Ris auto. pour : 1 1 et 2 1 et 2 et 3

1 babord Poulie carénée sanglée
 tribord Sangle pour fixer poulie

2 babord Poulie carénée sanglée
 tribord Sangle pour fixer poulie

3 babord Poulie carénée sanglée
 tribord Sangle pour fixer poulie

